INFORMASJON

Ullensaker

Renovasjon og avfallskalender 2018

Ullensaker kommune
Tlf: 66 10 80 00
www.ullensaker.kommune.no

Kjære innbygger!

Vi takker som vanlig alle våre innbyggere som bidrar til resultater det blir lagt merke til i nasjonal sammenheng. Vi håper du leser heftet nøye slik at du blir kjent med de ulike sorteringsordningene. Det er spesielt viktig at det ikke kastes glass/metall- og plast-emballasje i den grønne posen, da dette kan ende opp i kompostjorda som produseres. Ta kontakt med oss ved eventuelle spørsmål. Vi står mer enn gjerne til tjeneste!

Med vennlig hilsen **Ullensaker kommune**

Slik leser du avfallskalenderen:

1. **Finn nummeret på innsamlingsrutene på avfallsbeholderne eller brønnene dine.** Mandagsruter slutter med 1, tirsdagsruter med 2, onsdagsruter med 3 osv. Det kan være forskjellige rute-numre for **mat- og restavfall**, **papp/papir** og evt. avfallsbrønner for husholdningsplast (for de som har det).
2. **Finn din tømmedag og kolonnen med ditt rutenummer i kalenderen.**
3. **Datoene som er markert med en farge viser når det er henting hos deg.** Avfallet skal settes frem på tømmedag innen kl. 06.00. (Kl. 05.00 ved endring ifm. offentlige høytidsdager).

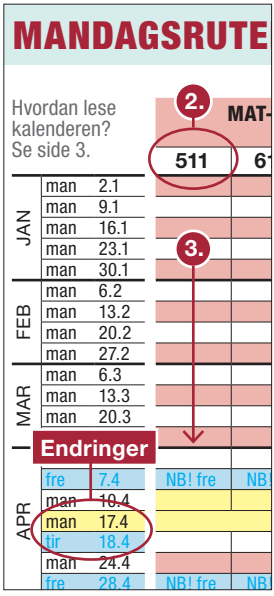

NB! Endring av hentedag ifm. off. høytidsdager

I forbindelse med helligdager og fridager vil det forekomme endringer, og avfallet blir i stedet hentet på dager markert med **blått** i kalenderen. Der flere dager er markert, settes avfallet ut før kl. 05.00 den første dagen. Det er ingen avfallshenting på dager markert med **gult.**

How to find your pick-up dates in the calendar:

Route numbers are labeled on the bins. If the route number ends with 1, it means the day for that route is monday, 2 means tuesday, 3 means wednesday and so on. Look up your week day and find your route number for **food/residual waste**, and **paper/cardboard/ tetra pak** etc. and from there, find the pick-up dates. **Blue dates** are pick-up dates due to holidays. If several dates are marked in a row, put your waste out on the first date. No waste pick-up on **yellow dates**.

Lik kildesortering for alle

Uansett om du bruker avfallsbrønn, avfallssug eller beholdere på hjul, skal avfallet kilde-sorteres på samme måte. Se nærmere informasjon under Henteordning og Bringeordning. Whether you use a deep collection container, waste suction or waste bin, the waste must be sorted in the same way. More information on page 9–13.

MANDAGSRUTER

Nummeret på innsamlingsruta du tilhører står på avfallsbeholder / avfallsbrønn.
Datoene for henting hos deg finner du i kolonnen for din rute.

Hvordan lese kalenderen? Se side 2.

			MAT-/RESTAVFALL rutenr.				PAPP/PAPIR OG PLASTEMBALLASJE rutenr.					
			511	611	521	621	111	121	211	221	311	721
JAN	man	1.1	NB! Ingen henting man 1.1 Se blå markering for endringer.									
	tir	2.1	NB! tir	NB! tir					NB! tir			
	man	8.1										
	man	15.1										
	man	22.1										
	man	29.1										
FEB	man	5.2										
	man	12.2										
	man	19.2										
	man	26.2										
MAR	man	5.3										
	man	12.3										
	man	19.3										
	fre	23.3	NB! fre						NB! fre			
	man	26.3										
APR	man	2.4	NB! Ingen henting man 2.4 Se blå markering for endringer.									
	tir	3.4			NB! tir	NB! tir				NB! tir	NB! tir	
	man	9.4										
	man	16.4										
	man	23.4										
	fre	27.4			NB! fre					NB! fre	NB! fre	
	man	30.4										
MAI	fre	4.5			NB! fre							
	man	7.5										
	man	14.5										
	man	21.5	NB! Ingen henting man 21.5 Se blå markering for endringer.									
	tir	22.5	NB! tir	NB! tir	NB! tir	NB! tir			NB! tir			
	man	28.5										
JUN	man	4.6										
	man	11.6										
	man	18.6										
	man	25.6										
JUL	man	2.7										
	man	9.7										
	man	16.7										
	man	23.7										
	man	30.7										
AUG	man	6.8										
	man	13.8										
	man	20.8										
	man	27.8										
SEP	man	3.9										
	man	10.9										
	man	17.9										
	man	24.9										
OKT	man	1.10										
	man	8.10										
	man	15.10										
	man	22.10										
	man	29.10										
NOV	man	5.11										
	man	12.11										
	man	19.11										
	man	26.11										
DES	man	3.12										
	man	10.12										
	fre	14.12	NB! fre	NB! fre			NB! fre					
	ons	19.12				NB! ons						NB! ons
	tors	20.12			NB! tor	eller tor		NB! tor				
	man	24.12	NB! Ingen henting man 24.12 Se blå markering for endringer.									
	man	31.12	NB! Ingen henting man 31.12 Se blå markering for endringer.									
	ons	2.1	NB! ons	NB! ons					NB! ons			

TIRSDAGSRUTER

Nummeret på innsamlingsruta du tilhører står på avfallsbeholder / avfallsbrønn.
Datoene for henting hos deg finner du i kolonnen for din rute.

Hvordan lese kalenderen? Se side 2.

			MAT-/RESTAVFALL rutenr. 512	612	522	622	PAPP/PAPIR OG PLASTEMBALLASJE rutenr. 112	122	212	222	312	722
JAN	tir	2.1	NB! tir	NB! tir					NB! tir			
	ons	3.1	eller ons	eller ons					eller ons			
	tir	9.1										
	tir	16.1										
	tir	23.1										
	tir	30.1										
FEB	tir	6.2										
	tir	13.2										
	tir	20.2										
	tir	27.2										
MAR	tir	6.3										
	tir	13.3										
	man	19.3			NB! man			NB! man				
	tir	20.3			eller tir			eller tir				
	man	26.3	NB! man	NB! man					NB! man			
	tir	27.3		eller tir								
APRIL	tir	3.4			NB! tir	NB! tir				NB! tir	NB! tir	
	ons	4.4			eller ons	eller ons				eller ons	eller ons	
	tir	10.4										
	tir	17.4										
	man	23.4	NB! man						NB! man			
	tir	24.4	eller tir						eller tir			
	man	30.4	NB! man	NB! man	NB! man	NB! man				NB! man	NB! man	
MAI	tir	1.5	NB! Ingen henting tir 1.5 Se blå markering for endringer.									
	ons	2.5				eller ons						
	man	7.5	NB! man	NB! man	NB! man	NB! man	NB! man					
	tir	8.5	eller tir	eller tir		eller tir	eller tir					
	man	14.5	NB! man	NB! man	NB! man	NB! man		NB! man				
	tir	15.5	eller tir	eller tir	eller tir	eller tir		eller tir				
	tir	22.5	NB! tir	NB! tir	NB! tir	NB! tir			NB! tir			
	ons	23.5	eller ons	eller ons	eller ons	eller ons			eller ons			
	tir	29.5										
JUN	tir	5.6										
	tir	12.6										
	tir	19.6										
	tir	26.6										
JUL	tir	3.7										
	tir	10.7										
	tir	17.7										
	tir	24.7										
	tir	31.7										
AUG	tir	7.8										
	tir	14.8										
	tir	21.8										
	tir	28.8										
SEP	tir	4.9										
	tir	11.9										
	tir	18.9										
	tir	25.9										
OKT	tir	2.10										
	tir	9.10										
	tir	16.10										
	tir	23.10										
	tir	30.10										
NOV	tir	6.11										
	tir	13.11										
	tir	20.11										
	tir	27.11										
DES	tir	4.12										
	man	10.12			NB! man	NB! man						
	tir	11.12			eller tir	eller tir						
	man	17.12	NB! man	NB! man			NB! man					
	tir	18.12	NB! Ingen henting tir 18.12 Se blå markering for endringer.									
	tor	20.12				NB! tor		NB! tor				NB! tor
	fre	21.12			NB! fre	eller fre		eller fre				
	tir	25.12	NB! Ingen henting tir 25.12 Se blå markering for endringer.									
	ons	2.1	NB! ons	NB! ons					NB! ons			
	tor	3.1	eller tor	eller tor					eller tor			

ONSDAGSRUTER

Nummeret på innsamlingsruta du tilhører står på avfallsbeholder / avfallsbrønn.
Datoene for henting hos deg finner du i kolonnen for din rute.

Hvordan lese kalenderen? Se side 2.

			MAT-/RESTAVFALL rutenr.							PAPP/PAPIR OG PLASTEMBALLASJE rutenr.						
			413	323	423	513	613	523	623	113	123	323	213	223	313	423
JAN	ons	3.1				NB! ons el. tor	NB! ons el. tor						NB! ons el. tor			
	tor	4.1														
	ons	10.1														
	ons	17.1														
	ons	24.1														
	ons	31.1														
FEB	ons	7.2														
	ons	14.2														
	ons	21.2														
	ons	28.2														
MAR	ons	7.3														
	ons	14.3														
	tir	20.3		NB! tir	NB! tir			NB! tir			NB! tir					
	ons	21.3		el. ons	el. ons			el. ons			el. ons					
	man	26.3				NB! man							NB! man			
	tir	27.3				el. tir	NB! tir						el. tir			
	ons	28.3	NB! Ingen henting ons 28.3							Se blå markering for endringer.						
APRIL	ons	4.4	NB! ons el. tor					NB! ons el. tor	NB! ons el. tor					NB! ons el. tor		
	tor	5.4														
	ons	11.4														
	ons	18.4														
	tir	24.4				NB! tir							NB! tir			
	ons	25.4				el. ons							el. ons			
MAI	ons	2.5							NB! ons el. tor							
	tor	3.5														
	tir	8.5				NB! tir	NB! tir	NB! tir	NB! tir	NB! tir						
	ons	9.5				el. ons	el. ons		el. ons	el. ons						
	tir	15.5		NB! tir	NB! tir	NB! tir	NB! tir	NB! tir	NB! tir		NB! tir	NB! tir				
	ons	16.5		el. ons	el. ons	el. ons	el. ons	el. ons	el. ons		el. ons	el. ons				
	ons	23.5				NB! ons	NB! ons	NB! ons	NB! ons				NB! ons			
	tor	24.5				el. tor	el. tor	el. tor	el. tor				el. tor			
	ons	30.5														
JUNI	ons	6.6														
	ons	13.6														
	ons	20.6														
	ons	27.6														
JUL	ons	4.7														
	ons	11.7														
	ons	18.7														
	ons	25.7														
AUG	ons	1.8														
	ons	8.8														
	ons	15.8														
	ons	22.8														
	ons	29.8														
SEP	ons	5.9														
	ons	12.9														
	ons	19.9														
	ons	26.9														
OKT	ons	3.10														
	ons	10.10														
	ons	17.10														
	ons	24.10														
	ons	31.10														
NOV	ons	7.11														
	ons	14.11														
	ons	21.11														
	ons	28.11														
DES	ons	5.12														
	tir	11.12						NB! tir	NB! tir					NB! tir		
	ons	12.12						el. ons	el. ons					el. ons		
	man	17.12				NB! man	NB! man			NB! man						
	tir	18.12				el. tir	el. tir			el. tir						
	fre	21.12	NB! fre						NB! fre							
	ons	26.12	NB! Ingen henting ons 26.12							Se blå markering for endringer.						
	tor	27.12		NB! tor	NB! tor			NB! tor			NB! tor	NB! tor				
	fre	28.12		el. fre	el. fre							el. fre				
	ons	2.1	NB! Ingen henting ons 2.1							Se blå markering for endringer.						
	tor	3.1				NB! tor	NB! tor						NB! tor			
	fre	4.1				el. fre	el. fre						el. fre			

TORSDAGSRUTER

Nummeret på innsamlingsruta du tilhører står på avfallsbeholder / avfallsbrønn.
Datoene for henting hos deg finner du i kolonnen for din rute.

Hvordan lese kalenderen?
Se side 2.

			MAT-/RESTAVFALL rutenr.					PAPP/PAPIR OG PLASTEMBALLASJE rutenr.				
			414	514	614	524	624	114	124	214	224	424
JAN	tor	4.1		NB! tor	NB! tor					NB! tor		
	fre	5.1		eller fre	eller fre					eller fre		
	tor	11.1										
	tor	18.1										
	tor	25.1										
FEB	tor	1.2										
	tor	8.2										
	tor	15.2										
	tor	22.2										
MAR	tor	1.3										
	tor	8.3										
	tor	15.3										
	ons	21.3				NB! ons			NB! ons			
	tor	22.3				NB! ons			eller tor			
	tir	27.3		NB! tir						NB! tir		
	ons	28.3		eller ons	NB! ons					eller ons		
	tor	29.3	NB! Ingen henting tor 29.3 Se blå markering for endringer.									
APR	tor	5.4	NB! tor			NB! tor	NB! tor				NB! tor	
	fre	6.4	eller fre			eller fre	eller fre				eller fre	
	tor	12.4										
	tor	19.4										
	ons	25.4		NB! ons						NB! ons		
	tor	26.4		eller tor						eller tor		
MAI	ons	2.5		NB! ons								
	tor	3.5		eller tor			NB! tor					
	fre	4.5					eller fre					
	ons	9.5		NB! ons	NB! ons	NB! ons	NB! ons	NB! ons				
	tor	10.5	NB! Ingen henting tor 10.5 Se blå markering for endringer.									
	fre	11.5					eller fre					
	ons	16.5	NB! ons	NB! ons	NB! ons	NB! ons	NB! ons		NB! ons			
	tor	17.5	NB! Ingen henting tor 17.5 Se blå markering for endringer.									
	fre	18.5	eller fre		eller fre		eller fre					
	tor	24.5		NB! tor	NB! tor	NB! tor	NB! tor					
	fre	25.5		eller fre	eller fre	eller fre	eller fre					
	tor	31.5										
JUN	tor	7.6										
	tor	14.6										
	tor	21.6										
	tor	28.6										
JUL	tor	5.7										
	tor	12.7										
	tor	19.7										
	tor	26.7										
AUG	tor	2.8										
	tor	9.8										
	tor	16.8										
	tor	23.8										
	tor	30.8										
SEP	tor	6.9										
	tor	13.9										
	tor	20.9										
	tor	27.9										
OKT	tor	4.10										
	tor	11.10										
	tor	18.10										
	tor	25.10										
NOV	tor	1.11										
	tor	8.11										
	tor	15.11										
	tor	22.11										
	tor	29.11										
DES	tor	6.12										
	ons	12.12				NB! ons	NB! ons				NB! ons	
	tor	13.12				eller tor	eller tor				eller tor	
	tir	18.12		NB! tir	NB! tir			NB! tir				
	ons	19.12		eller ons				eller ons				
	tor	20.12	NB! Ingen henting tor 20.12 Se blå markering for endringer.									
	tor	27.12				NB! tor			NB! tor			
	fre	28.12				eller fre			eller fre			
	tor	3.1	NB! Ingen henting tor 3.1 Se blå markering for endringer.									
	fre	4.1		NB! fre	NB! fre					NB! fre		

FREDAGSRUTER

Nummeret på innsamlingsruta du tilhører står på avfallsbeholder / avfallsbrønn.
Datoene for henting hos deg finner du i kolonnen for din rute.

Hvordan lese kalenderen?
Se side 2.

			MAT-/RESTAVFALL rutenr.						PAPP/PAPIR OG PLASTEMBALLASJE rutenr.				
			415	515	615	425	525	625	115	125	215	225	425
JAN	fre	5.1											
	fre	12.1											
	fre	19.1											
	fre	26.1											
FEB	fre	2.2											
	fre	9.2											
	fre	16.2											
	fre	23.2											
MAR	fre	2.3											
	fre	9.3											
	fre	16.3											
	tor	22.3					NB! tor			NB! tor			
	fre	23.3					eller fre			eller fre			
	ons	28.3		NB! ons	NB! ons						NB! ons		
	fre	30.3	NB! Ingen henting fre 30.3 Se blå markering for endringer.										
APR	fre	6.4											
	fre	13.4											
	fre	20.4											
	tor	26.4		NB! tor							NB! tor		
	fre	27.4											
MAI	tor	3.5		NB! tor									
	fre	4.5											
	fre	11.5											
	fre	18.5											
	fre	25.5											
JUN	fre	1.6											
	fre	8.6											
	fre	15.6											
	fre	22.6											
	fre	29.6											
JUL	fre	6.7											
	fre	13.7											
	fre	20.7											
	fre	27.7											
AUG	fre	3.8											
	fre	10.8											
	fre	17.8											
	fre	24.8											
	fre	31.8											
SEP	fre	7.9											
	fre	14.9											
	fre	21.9											
	fre	28.9											
OKT	fre	5.10											
	fre	12.10											
	fre	19.10											
	fre	26.10											
NOV	fre	2.11											
	fre	9.11											
	fre	16.11											
	fre	23.11											
	fre	30.11											
DES	fre	7.12											
	tor	13.12					NB! tor	NB! tor				NB! tor	
	fre	14.12					eller fre	eller fre					
	ons	19.12		NB! ons	NB! ons				NB! ons				
	fre	28.12											
	fre	4.1	NB! Ingen henting fre 4.1 Se blå markering for endringer.										

Hvorfor er ikke avfallet tømt?

Det kan være mange årsaker til dette. En gul avvikslapp med informasjon vil bli festet til din beholder dersom renovatøren opplever en av disse situasjonene (listen er ikke utfyllende):

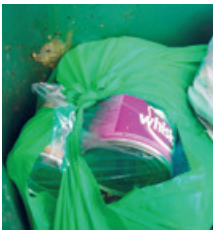

AVFALLET ER FEILSORTERT
Avfall er lagt i feil pose eller feil beholder.

AVFALLET ER DÅRLIG PAKKET
Avfallsposene er for fulle, eller ikke knyttet godt nok.

RESTAVFALL ELLER MATAVFALL LIGGER LØST I BEHOLDEREN
Restavfall og matavfall skal legges i poser som knytes godt igjen.

OVERFYLT BEHOLDER
Lokket skal være helt lukket.

STORE GJENSTANDER ELLER SEKKER ER LAGT I BEHOLDERNE ELLER SATT PÅ BAKKEN
Grovavfall skal leveres til Miljøstasjon Dal Skog.

FEIL PLASSERING AV BEHOLDER
Beholderen er ikke trillet frem.
Avstand fra kjørbar vei er for lang (maks. 8 m).

DÅRLIG ADKOMST
Parkert bil eller annet som står i veien.
Manglende kvisting eller snørydding.

Renovasjonsbilen må frem – ellers blir ikke avfallet hentet

Make way for the compactor vehicle

Hekk, busker og trær må ikke vokse ut i veien, og greiner må ikke henge lavere enn 4,7 meter over veibanen. Husk også snømåking evt. strøing på vinterstid, slik at renovatøren får tømt beholderne. Hengslene på beholderne vendes ut på tømmedag. Avstand fra beholdere til kjørbar vei: maks 8 meter. **KLIPP BUSKER OG TRÆR!**
Remember to cut hedge, bushes and trees in summertime and clear away snow in winter time so the waste collector can empty your bins. On the collecting day, please leave your bins with their handles facing the road and make sure the lids of your bins are completely closed.

Ta kontakt med kommunen dersom beholderen din ikke har blitt tømt.
Please contact your municipal service if your waste bins haven't been emptied.

Henteordning

Kildesortering av husholdningsavfall
How to sort your household waste

MATAVFALL I GRØNN MATAVFALLSPOSE OG RESTAVFALL I VANLIG BÆREPOSE
Kun matavfall **uten emballasje** skal i den grønne posen. Begge poser kastes i mat- og restavfallsbeholder/avfallsbrønn. Sorteringsanlegget tar kun vanlig størrelse på bæreposene, så store sekker, kartonger og løst avfall må ikke forekomme pga. risiko for driftsstans. Matavfallet gjenvinnes til jordprodukter. Restavfallet gjenvinnes til energi og varme.
Food waste (without packaging) in green bags and residual waste in normal sized shopping bags. Put into grey-top bin/deep collection container. No big sacks, cardboard boxes or loose waste due to reduced sorting and breakdowns.

Alle poser som legges i mat- og restavfallsbeholder må knytes med dobbeltknute. Avfallet blir komprimert i renovasjonsbilen, og derfor skal posene knytes godt for å unngå søl.
Always double tie the plastic bags put into the grey-top bin. The waste will be compressed in the compactor vehicle, and double tied bags avoid spillage.

PAPP/PAPIR, KARTONGER OG DRIKKEKARTONGER
Legges løst i papirbeholder/avfallsbrønn. Papiret skal være rent, tørt og ikke tilsølt. Drikkekartonger kan skylles-brettes-stappes til kubber for deltakelse i returkartonglotteriet, eller leveres enkeltvis. Drikkekartonger kan ha aluminiumsbelegg og plastkorker. Større mengder papp/papir leveres til gjenvinningsstasjonen. Gjenvinnes til emballasjekartong og nytt papir.
Paper/cardboard/Tetra paks in green-top bin/deep collection container. Paper must be clean and dry with no spillage. Tetra paks with caps and aluminium layer is accepted. Bring larger quantities of paper/cardboard to the Reuse and Recycling Centre.

REN PLASTEMBALLASJE
Skylles, ristes og legges *løst* i egen retursekk/returpose for plast-emballasje – og ikke i knyttede poser inni sekken. Plastkorker tas av og legges *løst* i sekken/posen for å lette komprimeringen. Sekken settes på bakken ved papp/papir-beholderen på hentedag for papp/papir og plastemballasje. Flere sekker kan settes ut samtidig. Gjenvinnes til nye plastprodukter. Rinse, shake dry and put plastic packaging *loose* in the transparent sack (or bag) – and not in tied shopping bags. Remove plastic bottle caps and put them *loose* in the sack or bag. Leave the sacks by the green-top bin on the collection day. You may leave several sacks.

Foto: HIAS

Retursekken for plastemballasje skal ikke knytes til en beholder, men settes løst på bakken inntil papp/papir-beholderen.

Visste du at…?

Matavfall er rikt på fosfor, som er et livsnødvendig grunnstoff for mennesker, dyr og planter. Ved å kompostere matavfall og hage-avfall, kan ØRAS bidra til å tilbakeføre dette stoffet til jordsmonnet.

EKSEMPLER PÅ MATAVFALL

I GRØNN MATAVFALLSPOSE KASTES:

- Skall fra frukt og grønnsaker
- Brød- og kakerester
- Supper, sauser og grøtrester
- Fisk og skalldyr
- Kjøttrester og bein
- Matfett og ribbefett
- Te-poser
- Kaffefiltre og -grut
- Tørkerullpapir
- Servietter

TIPS!
Litt avispapir eller tørkerullpapir i posen vil suge opp evt. væske.

NB!
Kast ikke matrester i do!

EKSEMPLER PÅ RESTAVFALL

I RESTAVFALLSPOSEN LEGGES AVFALLET SOM IKKE KAN SORTERES PÅ ANNEN MÅTE:

- Tilsølt emballasje
- Børster og hår
- Oppvaskbørster
- Q-tips og plaster
- Tyggegummi
- Ballonger
- Bleier
- Bind og tamponger
- Dyreekskrementer
- Ødelagte leker (ikke el/batteri)
- Sikringer
- Støvsugerposer
- Kulepenner og CD-plater
- Avkjølt aske / grillkull og sneiper
- Stearinlys
- Produkter av sammensatte materialer
- Julepapir og gavepapir
- Plante- og blomsterrester *(pga sprøytemidler. Kan evt. leveres sammen med hageavfall.)*
- Ved-nett
- Isopor (EPS)

Isopor er restavfall! Pakkes i bærepose.

EKSEMPLER PÅ REN PLASTEMBALLASJE

- Plastflasker og -kanner (legg korker løst i sekken/posen)
- Plastesker, -bokser og -beger (youghurt, isbokser, snusbokser, pepperkakebokser av plast, etc.)
- Plastpotter og -brett fra blomster
- Plastfolie og plastposer
- Kaffe- og snacksposer
- Annen emballasje som er merket med:

EKSEMPLER PÅ TING SOM IKKE ER PLASTEMBALLASJE

- Ved-nett
- Stroppebånd
- Isopor (EPS)
- Skumplast
- Hageslanger
- Trekkerør for kabler
- Tilsølt og skitten plastemballasje
- Plastprodukter som ikke er emballasje

Kastes som restavfall!

! Spørsmål om gjenvinning av plastemballasje? Se www.grontpunkt.no

EKSEMPLER PÅ PAPP, PAPIR OG DRIKKEKARTONGER

- Aviser, ukeblader
- Reklame
- Konvolutter (også med vindu)
- Drikkekartonger og eggekartonger
- Papp og bølgepapp (flatpakkes)
- Esker fra parfymer, sko etc.
- Innbundne bøker med stive permer og bøker som er sydd i ryggen
- Pappemballasje fra matvarer og annen emballasje som er merket med:

NB!
Gavepapir og julepapir er restavfall!

! Info om returkartonglotteriet: se www.oeras.no eller www.grontpunkt.no/gjenvinning

Foto: RfD

KASTES I BEHOLDER FOR MAT- OG RESTAVFALL

HUSK!

Matavfall og restavfall skal legges i knyttede poser i beholder/avfallsbrønn.

Beholder/avfallsbrønn med feilsortert avfall kan risikere å ikke bli tømt.

Beholdere på hjul: Tømmes hver 14. dag 1. okt – 1. mai, og hver uke 1. mai – 1. okt.
Avfallsbrønner: Tømmes hver 14. dag hele året.

LEGGES I RETURSEKK, ELLER I RETURPOSE FORBEHOLDT AVFALLSBRØNN

NB! Retursekker settes løst ved siden av beholderne dine.

Retursekk

Retursekk: Hentes sammen med papp og papir hver 4. uke.
Avfallsbrønner: Tømmes hver 4. uke.

Har du glemt å sette ut sekken, kan den settes ut ved neste hentedag eller leveres til Miljøstasjon Dal Skog. Du kan sette ut/levere flere sekker samtidig.

KASTES LØST I BEHOLDER FOR PAPP, PAPIR OG DRIKKEKARTONGER

Beholdere på hjul: Tømmes hver 4. uke.
Avfallsbrønner: Tømmes hver 4. uke.

Bringeordning

Kildesortering av husholdningsavfall
How to sort your household waste

J. Syversen /LOOP

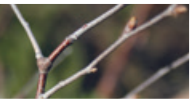

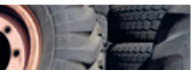

ANNEN PLAST som bygningsplast, hagemøbler, leker, bøtter, toalettseter o.a. leveres på Miljøstasjon Dal Skog. (Plastleker med batteri er EE-avfall). Gjenvinnes til nye plastprodukter. Construction plastic, plastic garden furniture, toys etc. can be delivered to the Reuse and Recycling Centre. (Battery operated plastic toys are electrical equipment).

GLASS- OG METALLEMBALLASJE leveres på returpunkter, gjenvinningsstasjon eller i egen avfallsbrønn for de som har tilgang til det. (Ildfast glass, porselen, keramikk og krystall er restavfall, men kan også leveres i egen container på Miljøstasjon Dal Skog). Glass and metal packaging can be delivered to recycling banks, the Reuse and Recycling Centre or to a deep collection container if you have access to one. (Fireproof glass, porcelain, ceramic and crystal are residual waste, but can also be delivered in a separate container at Miljøstasjon Dal Skog.)

MILJØFARLIG AVFALL skal leveres på gjenvinningsstasjonen eller til kommunalt mottak der dette finnes. Spann, kanner og bokser med flytende innhold må leveres tette. EE-avfall, lyspærer og batterier leveres til gjenvinningsstasjonen eller tilbake til forhandler. På gjenvinningsstasjonen skal lyspærer og lysstoffrør tas ut av lamper og leveres som farlig avfall. Avfallet sorteres og videresendes til godkjente behandlingsanlegg. Deliver electrical equipment to the Reuse and Recycling Centre or back to retailer. Hazardous waste can be delivered to the Reuse and Recycling Centre or to a local transfer station where such is located. Remove lightbulbs and fluorescent lights from items and make sure that cans and boxes with hazardous liquid content are sealed.

ALLE TYPER TEKSTILER – rene og tørre, kan leveres på returpunkter og på Miljøstasjon Dal Skog. Clean and dry textiles can be delivered to local clothes banks or to the Reuse and Recycling Centre.

TREVIRKE – ubehandlet, behandlet og trykkimpregnert trevirke leveres på Miljøstasjon Dal Skog. Gjenvinnes til fjernvarme. Deliver timber to the Reuse and Recycling Centre.

GROVAVFALL MAN IKKE FÅR PLASS TIL I BEHOLDEREN HJEMME leveres til gjenvinningsstasjonen. Kontakt betjeningen for priser. Brukbare møbler og gjenstander kan settes i ombruksteltet på Dal Skog. Waste that does not fit into your bin like usable furniture etc. can be delivered to the Reuse and Recycling Centre.

HAGEAVFALL – grener og busker med maks. diameter på 10 cm leveres på Miljøstasjon Dal Skog. Garden waste – shrubs and twigs with a max of 10 cm in diameter can be delivered to the Reuse and Recycling Centre.

DEKK leveres til Dal Skog til egne priser. Tires can be delivered to the Reuse and Recycling Centre for a fee.

NB!

MEDISINRESTER LEVERES PÅ APOTEK. Sprøyter/nåler leveres som restavfall i lukket emballasje som flaske/drikkekartong. Deliver old medicines to pharmacies. Needles are residual waste and must be put in sealed bottles/cartons.

EKSEMPLER PÅ GLASS- OG METALLEMBALLASJE

Foto: Loop

GLASSEMBALLASJE

- Vin- og spritflasker
- Ølflasker som det ikke er pant på
- Andre engangsflasker (dressing, tran, olivenolje etc.)
- Babymatglass
- Syltetøy- og konserveringsglass
- Annen emballasje som er merket med:

Foto: Katrine Lunke, Apeland

METALLEMBALLASJE

- Hermetikkbokser fra matvarer
- Hund- og kattematbokser
- Aluminiumsprodukter (leverpostei, margarinpapir, stekefolie, aluminiumsfolie m.m.)
- Metallbokser (Cola, øl m.m.) som det ikke er pant på
- Metalltuber fra kaviar, majones, ost o.l.
- Metallokk fra konserveringsglass og flasker
- Telyskapsler uten vekeholder

KASTES I RETURPUNKT/ AVFALLSBRØNN

Skyll emballasjen i kaldt vann, slik at den er tom, og la det tørke. Eventuelle etiketter på emballasjen kan sitte på.

RETURPUNKTER
GLASS- OG METALLEMBALLASJE OG TEKSTILER

RECYCLING BANKS
GLASS AND METAL PACKAGING AND CLOTHES BANKS

Algarheim	Gamle skolen, krysset Jødalsvegen/Kisavegen
Algarheim	Coop Extra v/Gystad (+ Klær, sko, tekstiler)
Jessheim	Bowling1 v/Gystad Næringspark
Jessheim	Coop Obs (+ Klær, sko, tekstiler)
Jessheim	Bensinstasjon Ringvegen
Jessheim	Saga senter (+ Klær, sko, tekstiler)
Jessheim	Jessheim Park
Jessheim	Gotaasgården
Jessheim	Ekornrud
Jessheim	Fladbyseter
Mogreina	Mogreina barnehage
Sand	Kiwi (+ Klær, sko, tekstiler)
Borgen	P-plass ved E16
Kløfta	Romerikssenteret (+ Klær, sko, tekstiler)
Kløfta	Kiwi KB Kløfta (+ Klær, sko, tekstiler)
Dal Skog	Miljøstasjon (+ Klær, sko, tekstiler)

NB!

KLÆR, SKO OG TEKSTILER

ALLE TYPER TEKSTILER som er rene og tørre kan leveres i lukkede poser til egne beholdere ved enkelte returpunkter (se listen).

Med forbehold om evt. endringer. Se kommunens, evt. ØRAS' nettsider eller sortere.no.

Utstyr for sortering hos abonnentene

Equipment for sorting your waste at home

Har du beholdere tilpasset ditt behov?

Mat- og restavfall finnes i følgende størrelser:
Food and residual bins in the following sizes:
80 liter / 140 liter / 240 liter / 360 liter / 660 liter

Papp og papir finnes i følgende størrelser:
Paper and cardboard bins in the following sizes:
140 liter / 240 liter / 360 liter / 660 liter

Sjekk kommunens hjemmeside eller ta kontakt vedrørende abonnementet ditt. Bytte av beholder gjøres hos ØRAS. For spørsmål om endringer av kapasitet på avfallsbrønner, ta kontakt med kommunen. You can choose among several sizes of bins as shown above. Please contact your municipal service for further information about equipment and prices.

Skadet beholder? Kontakt ØRAS eller se www.oeras.no. Damaged bins? Contact ØRAS or see www.oeras.no.

For spørsmål om skade, drift og vedlikehold på avfallsbrønner i ditt sameie/borettslag, ta kontakt med styret eller vaktmester der du bor. For operation and maintenance of deep collection containers in your common property, please contact your janitor.

Retursekker og returposer for ren plastemballasje

Dersom du har beholdere på hjul skal du bruke gjennomsiktig **retursekk** til plastemballasje. Sekken settes inntil papp/papirbeholderen på hentedag for papp/papir og plastemballasje. Spør evt. etter krok på Miljøstasjon Dal Skog.

Dersom du benytter avfallsbrønn for plastemballasje, skal du bruke **plastreturposer** i stedet for retursekker.

Transparent sacks are used for **clean plastic packaging**. If you use regular bins, place the sacks next to the bin for Paper/cardboard/Tetra paks (green top) on the collection day. If you use a deep collection container, use the smaller transparent bags.

Retursekk

Returpose

Kun matavfall i grønne poser

Sorteringsanlegget hos ØRAS «ser» fargen på avfallsposene, og skiller ut de grønne posene med matavfall. Derfor er det viktig at grønne matavfallsposer kun inneholder matavfall og ikke annet avfall eller emballasje.

Use the green bags for food waste only, no other waste or packaging.

Har du gått tom for grønne poser eller retursekker/-poser?

For deg med egen beholder:
Dersom du trenger flere grønne poser knyter du en tom grønn pose på *mat- og restavfallsbeholderen (grått lokk)*.

Dersom du trenger flere retursekker til plastemballasje knyter du en tom pose på *papp og papirbeholderen (grønt lokk).*

Er du helt tom for grønn pose/blank sekk, knyt på en annen pose. Du får ny rull neste gang beholderen tømmes.

For dere med felles beholdere/avfallsbrønner:
Ta kontakt med styret eller vaktmester. Flere poser og sekker bestilles via kommunen.

Poser og sekker kan også hentes hos ØRAS på Miljøstasjon Dal Skog.

Do you need more green bags for food waste, or transparent bags or sacks for plastic packaging?

If you have your own bins: Tie a green bag or a shopping bag to your bin for *food and residual waste (grey top)*. Tie a transparent sack to your bin for for *paper/cardboard/Tetra paks (green top)*. The waste collector will leave new bags the next time the bin is emptied.

For common collection system: contact your janitor to get more bags/sacks.

Bags/sacks can also be obtained at Dal Skog.

NB!

Utleier av bolig har ansvar for å informere leietakere om avfallsordningen.
Landlords are responsible for informing the tenants about the waste management.

Skal du levere brennbart avfall på gjenvinningsstasjonen – som er til overs etter at alt annet er sortert ut?

Da må du bruke gjennomsiktige sekker! Sekkene kan kjøpes i flere butikker og på Miljøstasjon Dal Skog.

TIPS!

Lurer du på noe angående kildesortering, kan du besøke **www.sortere.no**

NB!

Du finner informasjon om sortering og renovasjon her:

www.sortere.no
www.eidsvoll.kommune.no
www.hurdal.kommune.no
www.nannestad.kommune.no
www.ullensaker.kommune.no
www.oeras.no

Følg oss på:

www.facebook.com/oeras.no
Twitter: @oerasdalskog
Instagram: @oerasiks

OMGJØRAS bruktbutikk

OMGJØRAS er ØRAS nye bruktbutikk som åpnet på Dal Skog sommeren 2017. Her kan du gjøre gode kupp og finne mange fine brukte ting!

Det som du tenker er like helt og "for godt til å kaste", vil vi gjerne vurdere å ta inn i butikken. Vi tar f.eks imot serviser, dekketøy, sofaer, entrémøbler og spisegrupper. Også barneleker, skolesekker, kofferter, sykler og ski osv. er veldig populært. Se gjerne mer informasjon på www.oeras.no/bruktbutikk angående levering av varer.

ÅPNINGSTIDER 2018

Dal Skog

Hverdager	**7–17**
Torsdag	**7–20**
Lørdag	**9–15**

Omgjøras bruktbutikk

Hverdager	**12–17**
Torsdag	**12–20**
Lørdag	**9–15**

Telefonhenvendelser
Besvares man–fre kl. 8.00–15.30.

Anlegget kan være stengt eller ha reduserte åpningstider i forbindelse med høytids- og helligdager. Se evt. www.oeras.no

Åpningstider næringskunder
Man – fre: 7.00–17.00 gjennom hele året, unntatt høytids- og helligdager og romjul. Se evt. www.oeras.no.

Miljøstasjon Dal Skog
Ørasvegen 85 / 2054 Mogreina
Tlf: 63 92 78 80 / Faks: 63 92 78 88
e-post: firmapost@oeras.no / www.oeras.no

ØRAS
Øvre Romerike Avfallsselskap IKS

TAKK TIL ALLE SOM BRYR SEG!

Grønt Punkt er et nonprofit selskap som sørger for finansiering av returordningene for emballasjetypene glass, plast, metall, emballasjekartong, drikkekartong og bølgepapp.

grøntpunkt.no

Design createurene.no / Trykk 07 / Trykket på resirkulert papir